

DLRG OG Prerow e. V.

Saisonauswertung 2001



■ Daten zur Wachsaison 2001

Saisonbeginn 19. Mai 2001

Saisonende 16. September 2001

Saisondauer 121 Tage

Gäste in Prerow

Tagesgäste in Prerow

■ Daten zum Wetter 2001

Durchschnittstemperaturen in Prerow

Monat Juni

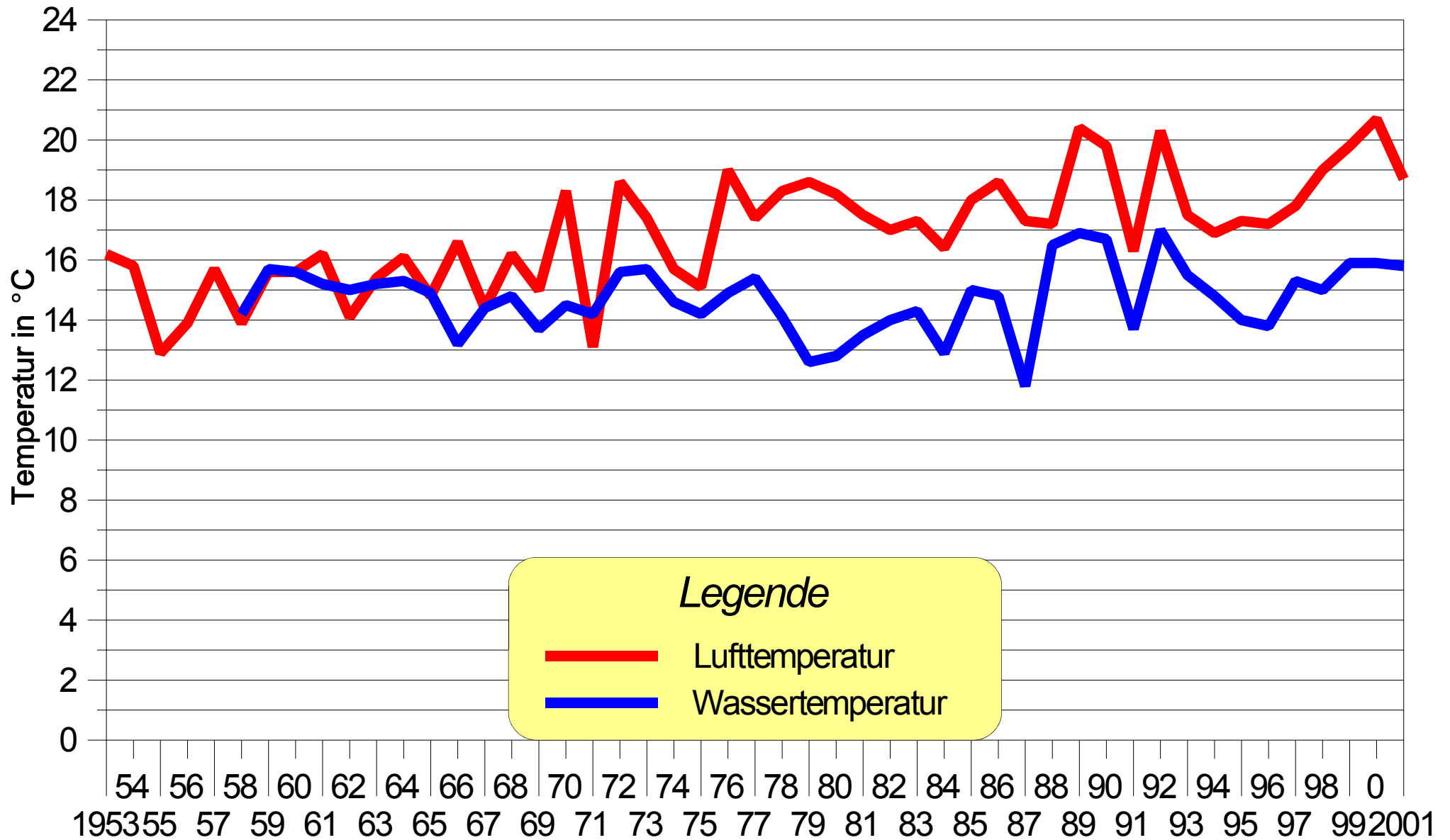

Durchschnittstemperaturen in Prerow

Monat Juli

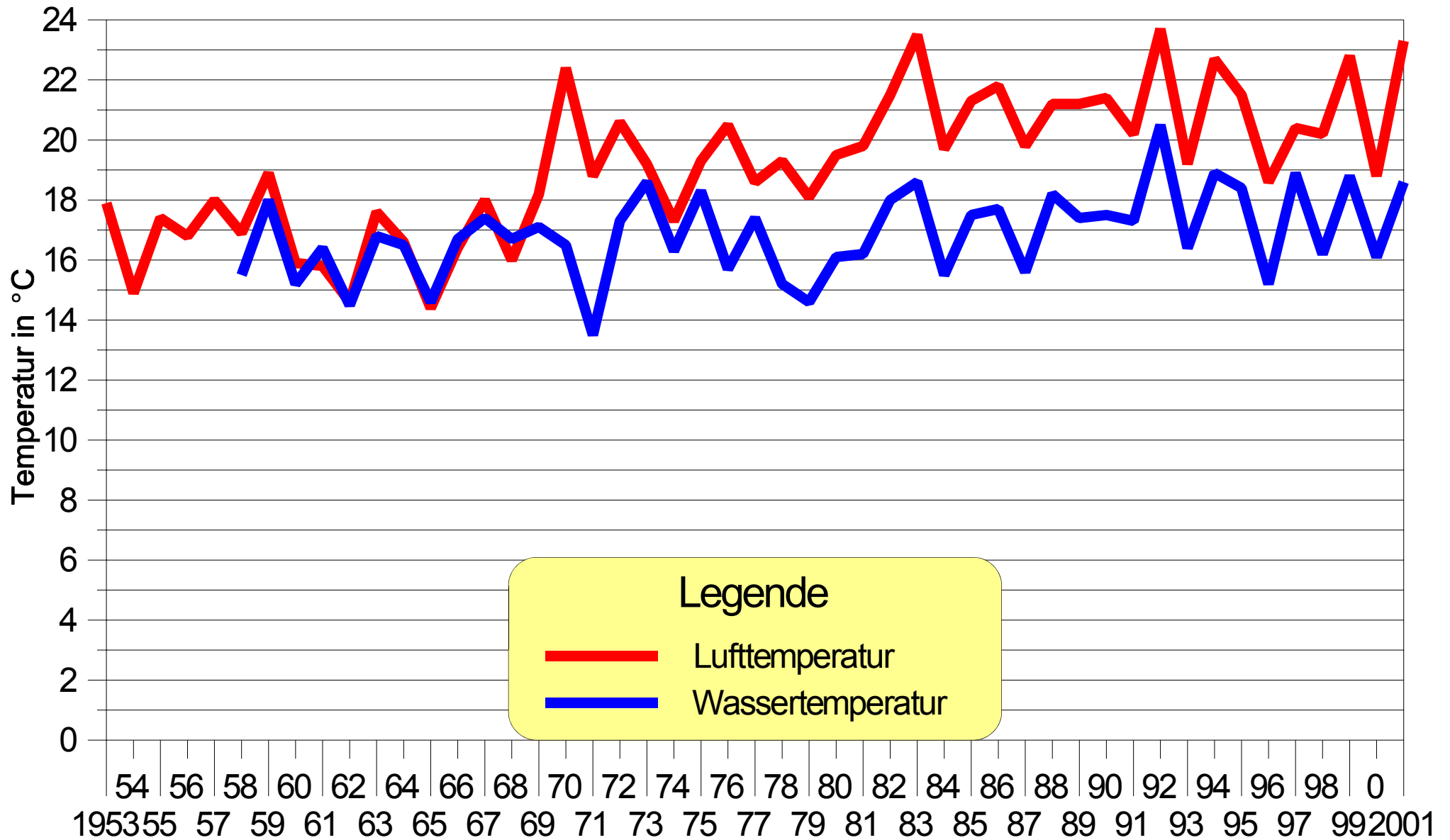

Durchschnittstemperaturen in Prerow

Monat August

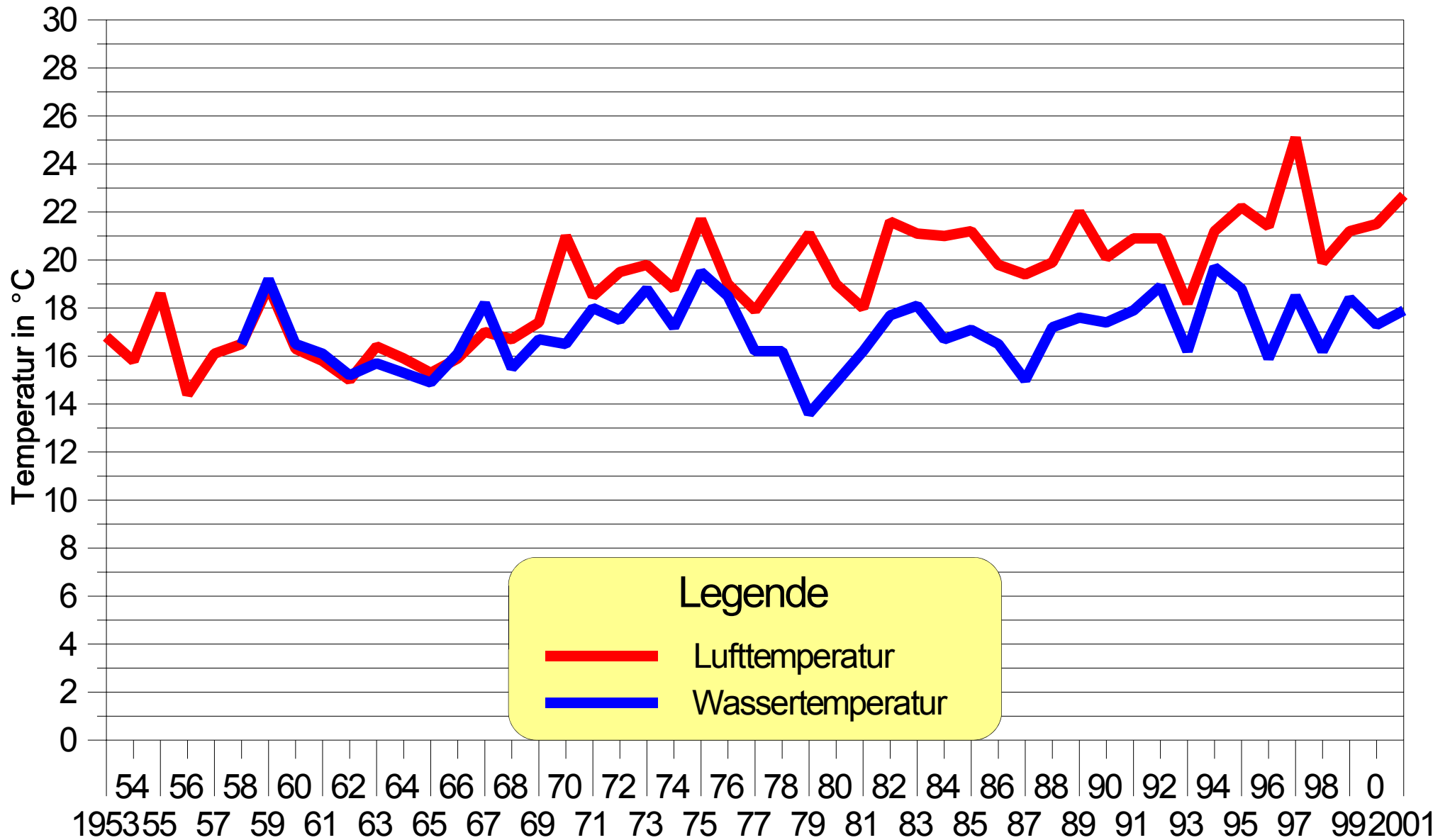

Durchschnittstemperaturen in Prerow

Monate Juni, Juli und August

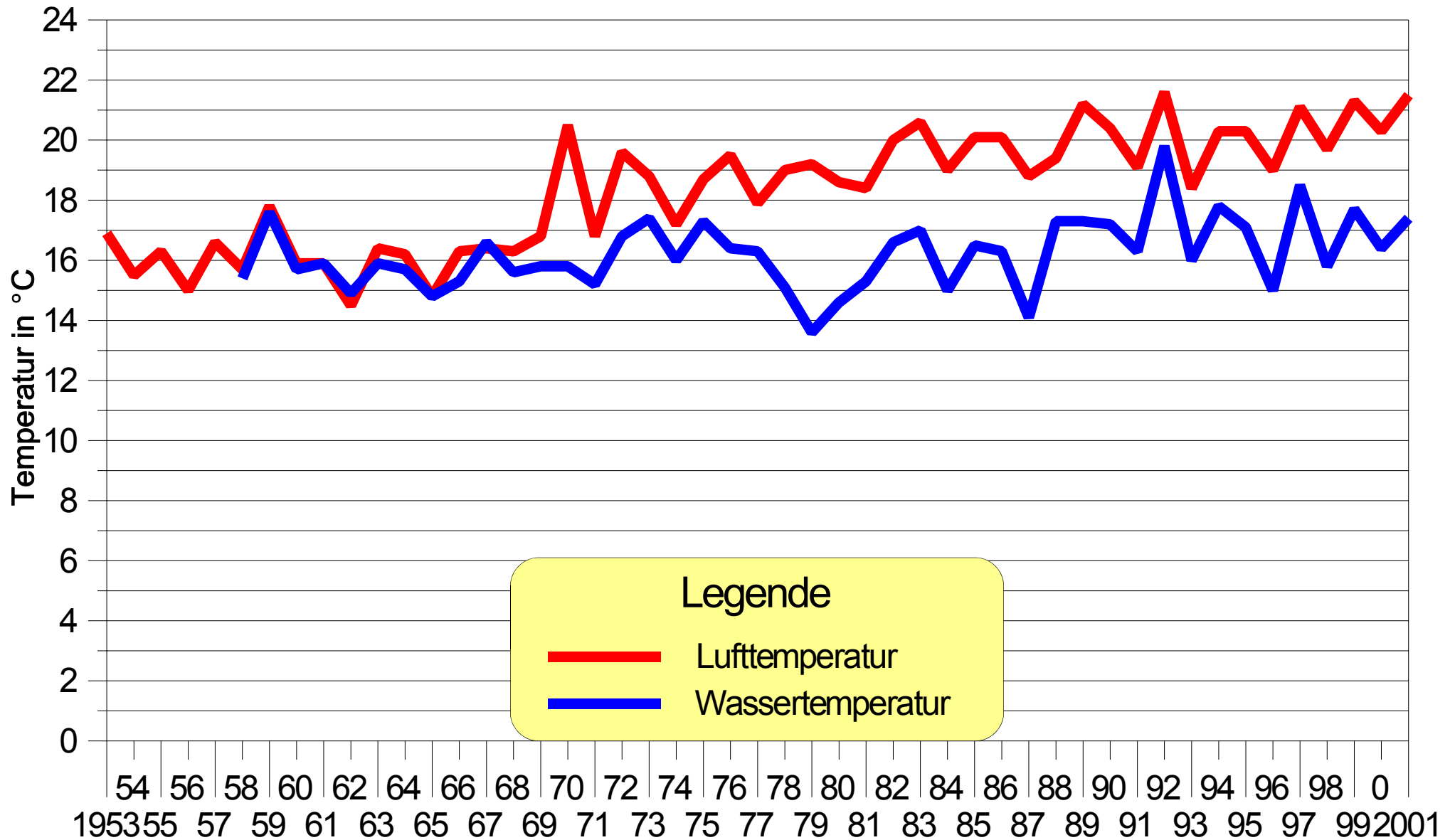

Extremtemperaturen in Prerow

Monate Juni, Juli und August

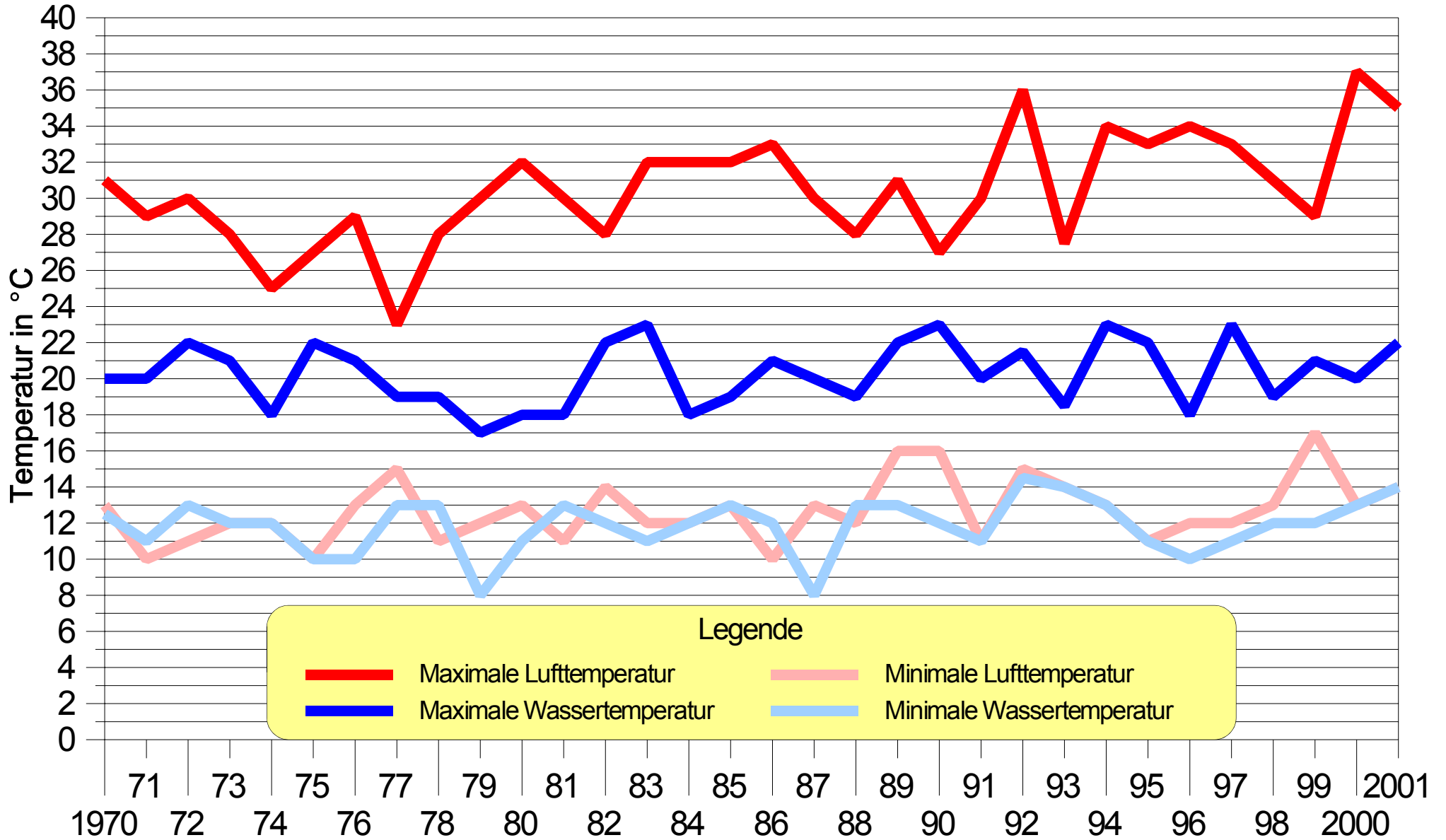

DLRG OG Prerow e. V.

Saisonauswertung 2001



■ Aufgabe der DLRG

Rettungswachdienst zur Ausfüllung der Verkehrssicherungspflicht der Gemeinde Prerow gemäß der Badestellenempfehlung des Landes und den Normativen der "Blauen Flagge"

Erhöhung der Sicherheit im, am und auf dem Wasser

keine Badeaufsicht

kein Weisungsrecht

4 km bewachter Badestrand

10 km unbewachter Badestrand

DLRG OG Prerow e. V.

Saisonauswertung 2001



- Erfüllung der Aufgabe durch ehrenamtliche Helfer (8,- DM/Tag)

12.213 Wachstunden

75 eingesetzte Rettungsschwimmer

- und mit Technik der Gemeinde und der DLRG

6 Rettungsstationen

3 Motorrettungsboote

1 Jet-Ski

1 Rettungsbrett

2 Rettungsski

1 Einsatz-Kfz (seit 5 Jahren leider defekt)

DLRG OG Prerow e. V.



Saisonauswertung 2001

■ **Einsatzstatistik 2001**

- 333 Erste-Hilfe-Leistungen
 - 10 davon Erste-Hilfe-Leistungen in schweren Fällen
 - 1 Todesfall
- 46 Kindersuchen
- 269 Einsätze ohne Boot
- 194 Einsätze mit Boot
 - 49 davon innerhalb des Badebereichs
- 145 davon außerhalb des Badebereichs
 - 5 Surferbergungen
 - 4 Bootsbergungen
- 17 geborgene Personen insgesamt
- 88 geborgene Kleinschwimmittel

Einsatzstatistik der DLRG in Prerow

Erste-Hilfe-Leistungen

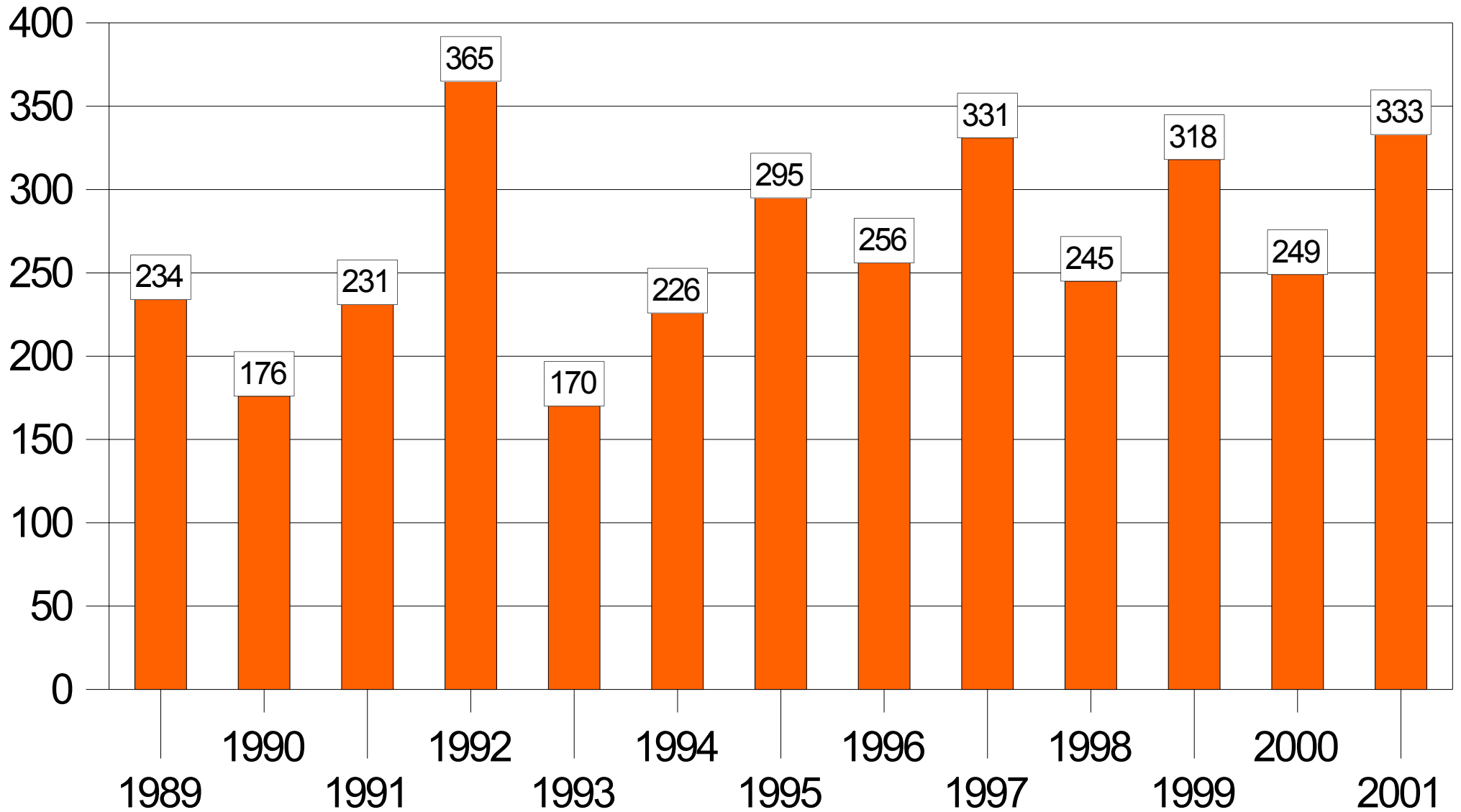

Einsatzstatistik der DLRG in Prerow

Kindersuchmeldungen

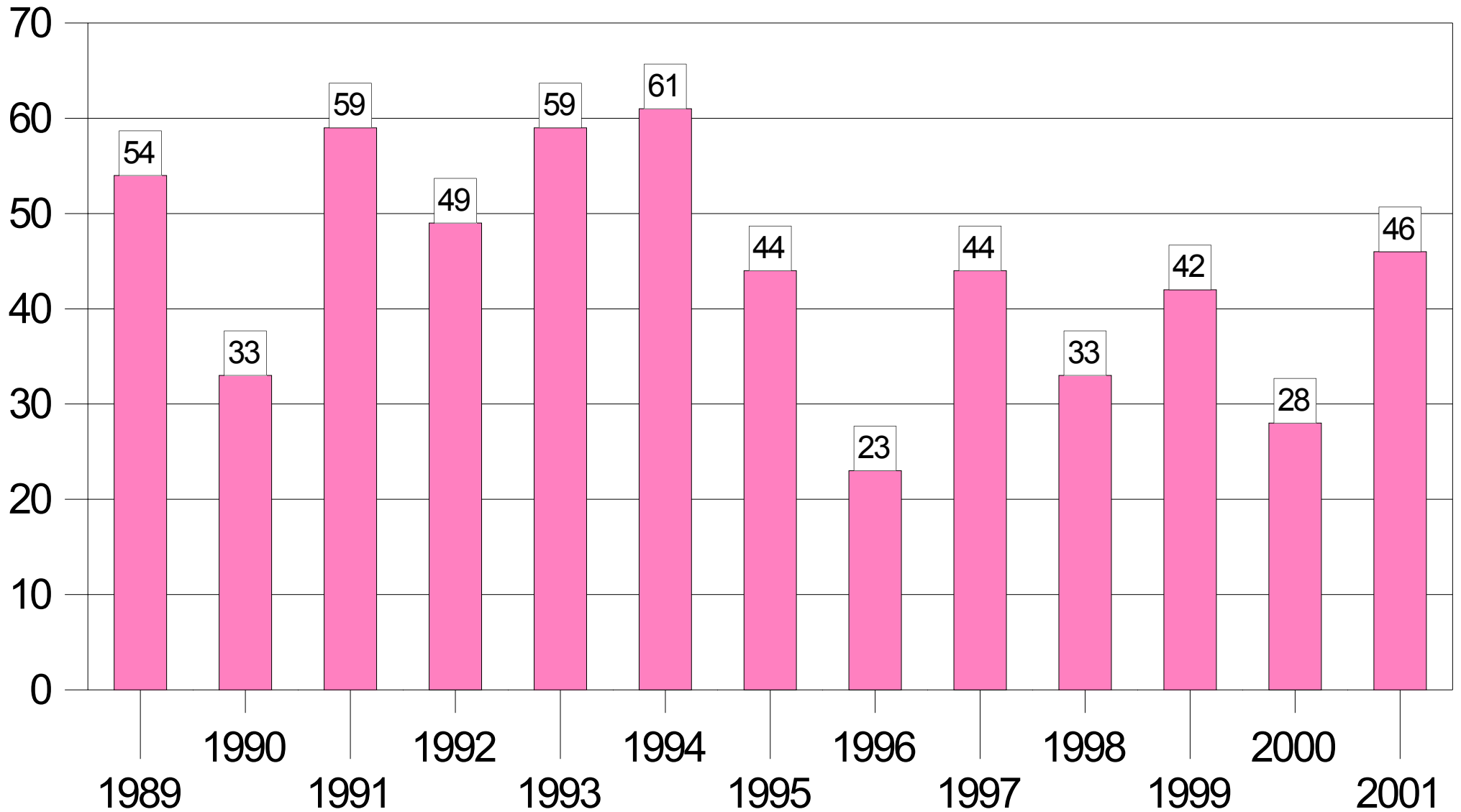

Einsatzstatistik der DLRG in Prerow

Einsätze ohne Boot

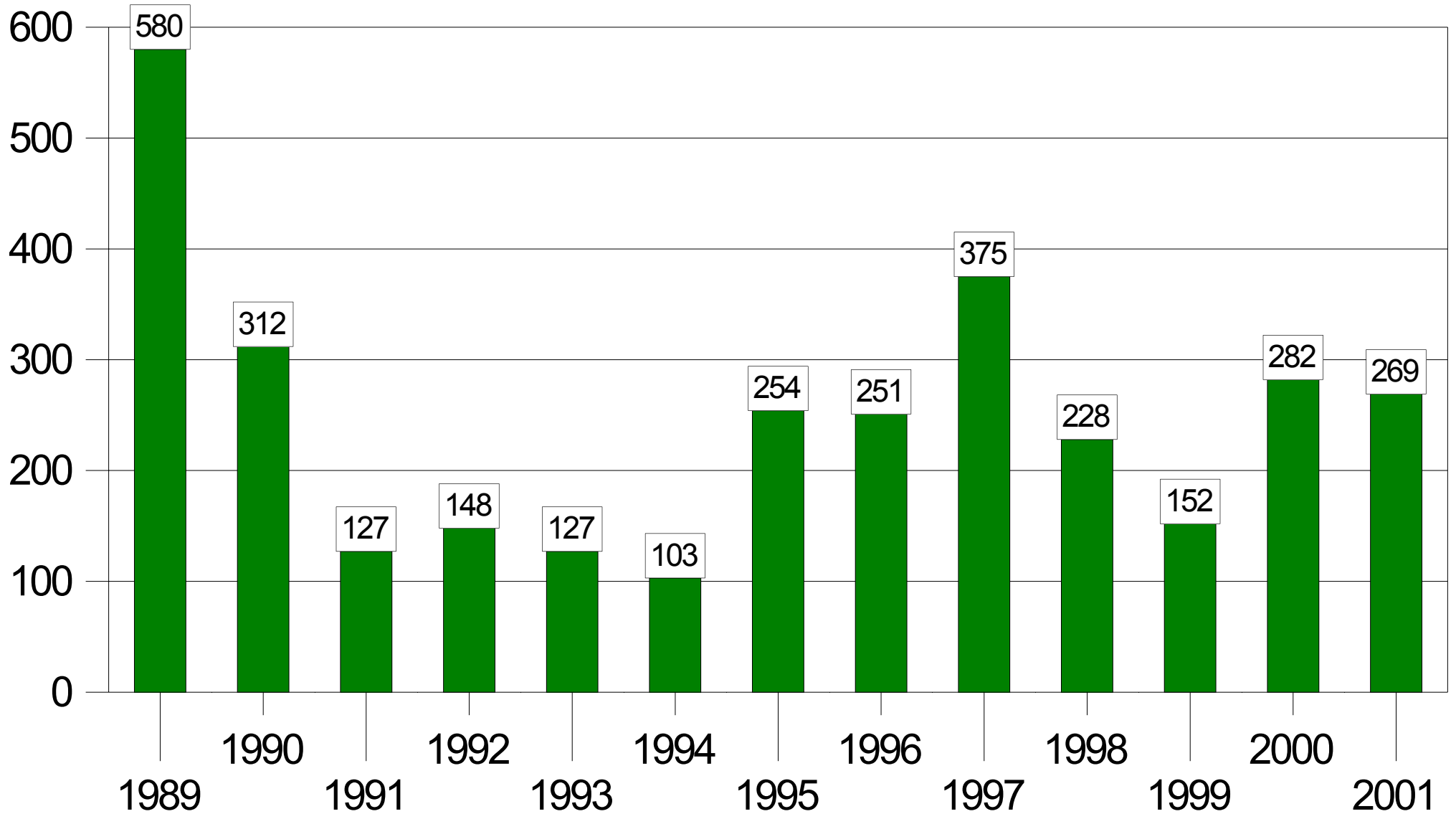

Einsatzstatistik der DLRG in Prerow

Einsätze mit Boot

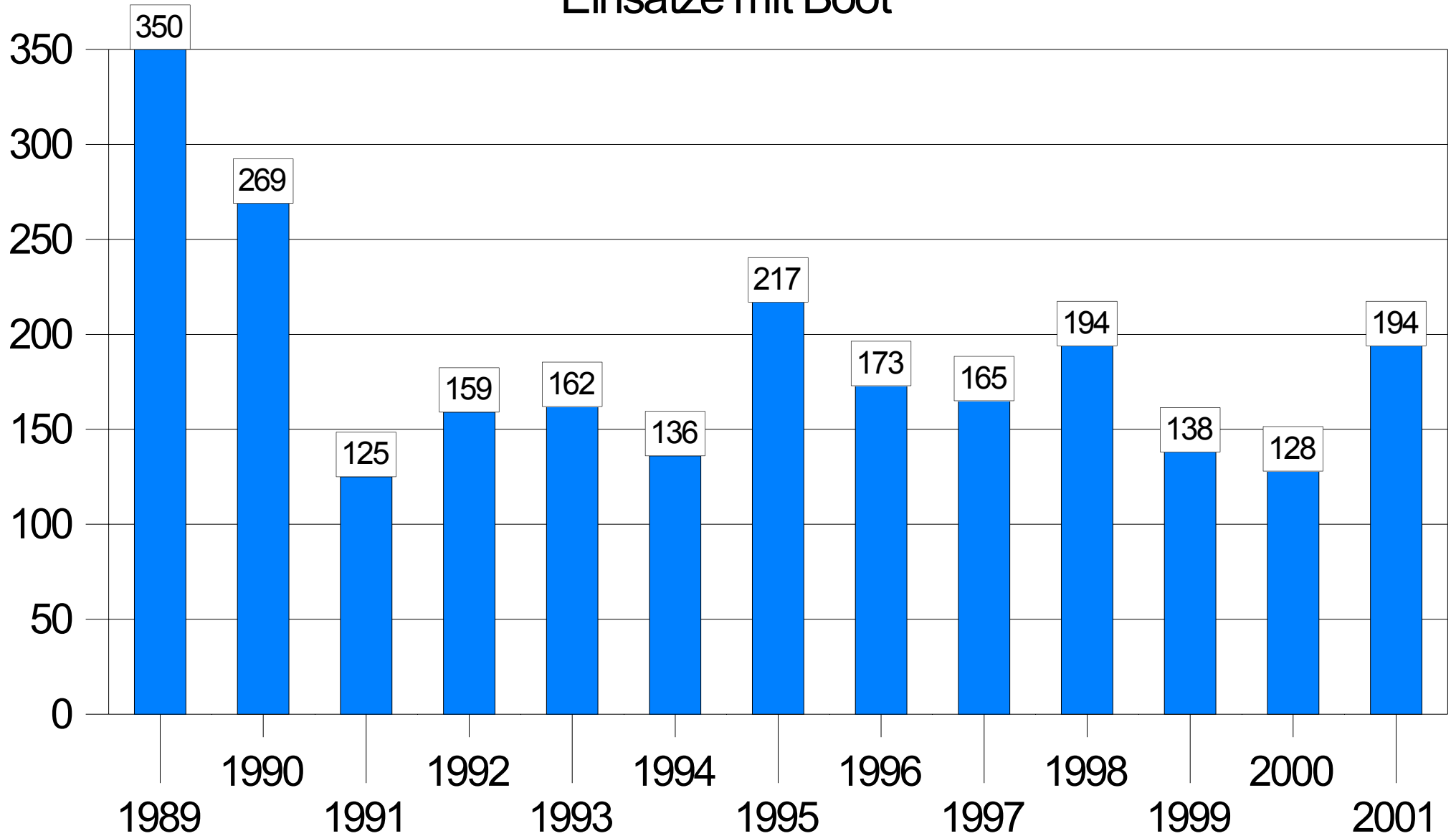

Einsatzstatistik der DLRG in Prerow

Einsätze mit Boot nach Einsatzbereich

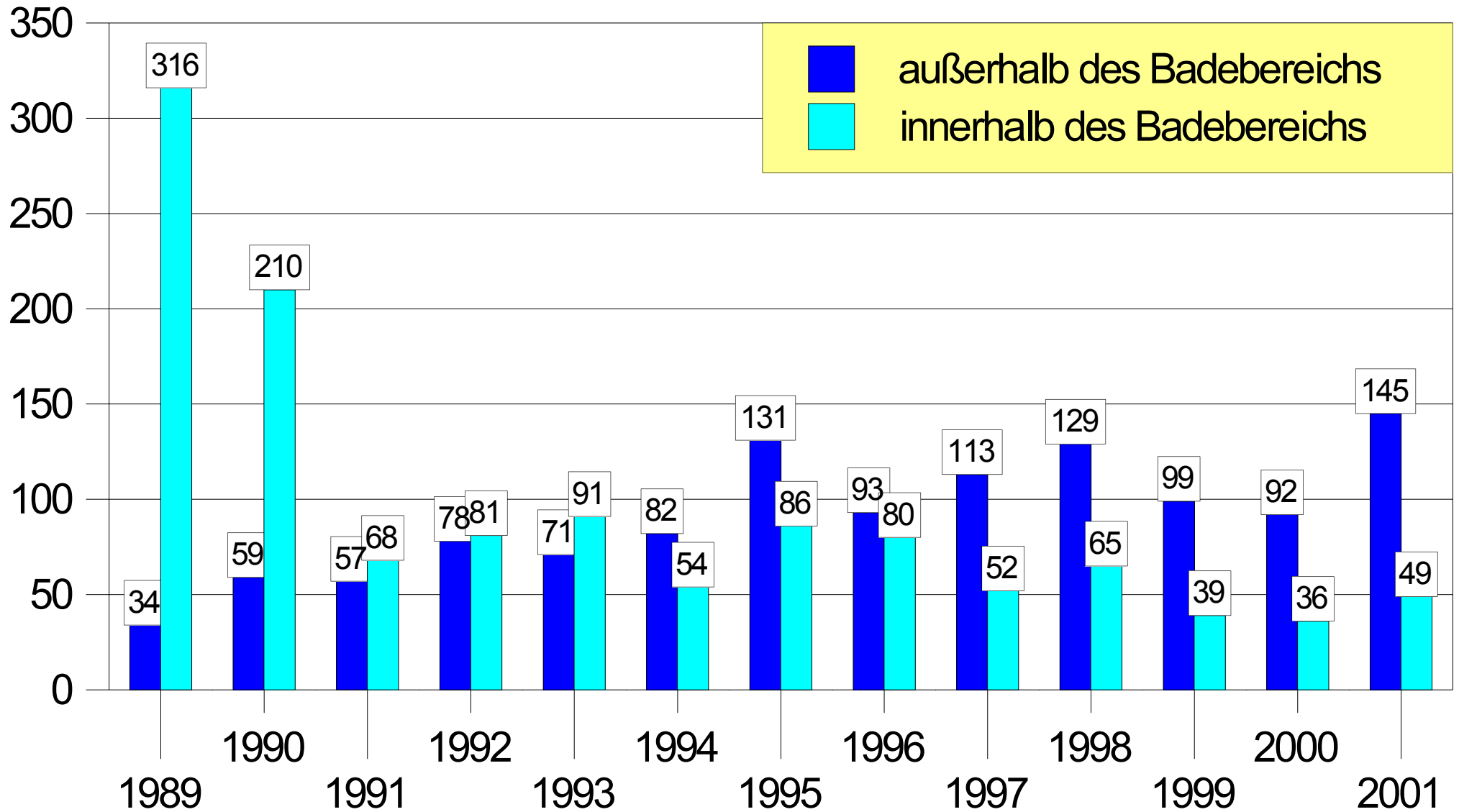

Einsatzstatistik der DLRG in Prerow

Surferbergungen

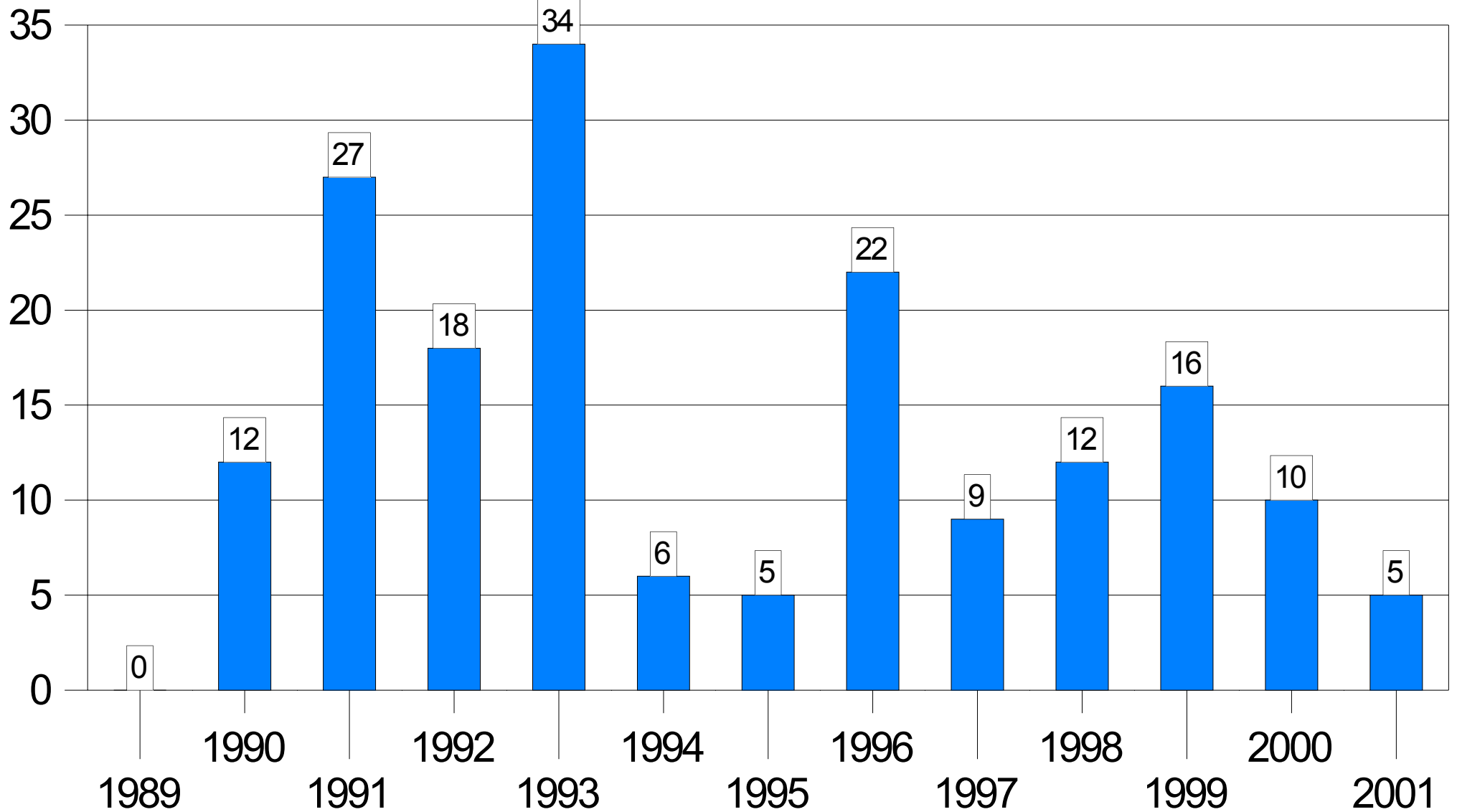

Einsatzstatistik der DLRG in Prerow

Bootsbergungen

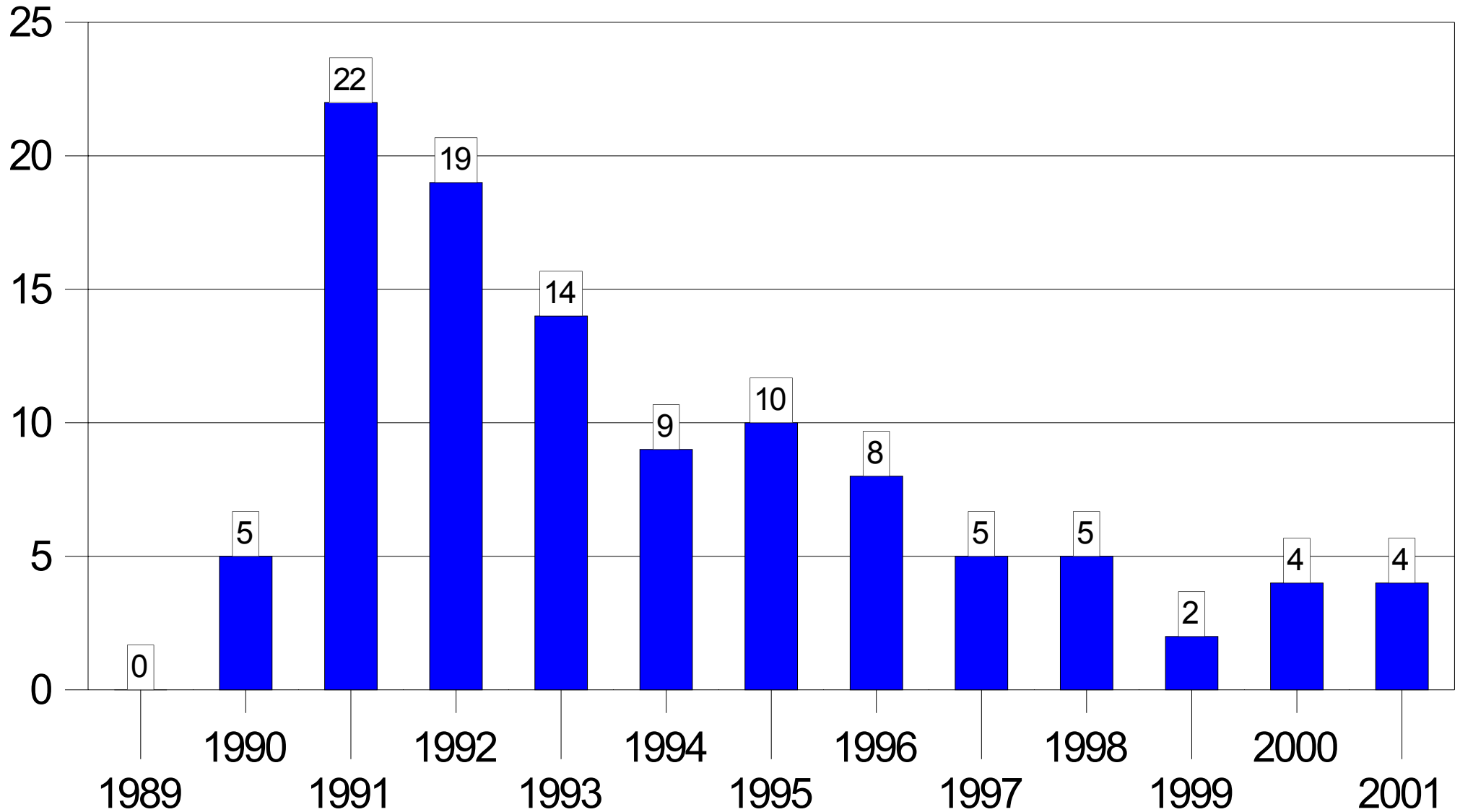

Einsatzstatistik der DLRG in Prerow

Seenotfälle mit DLRG-Beteiligung

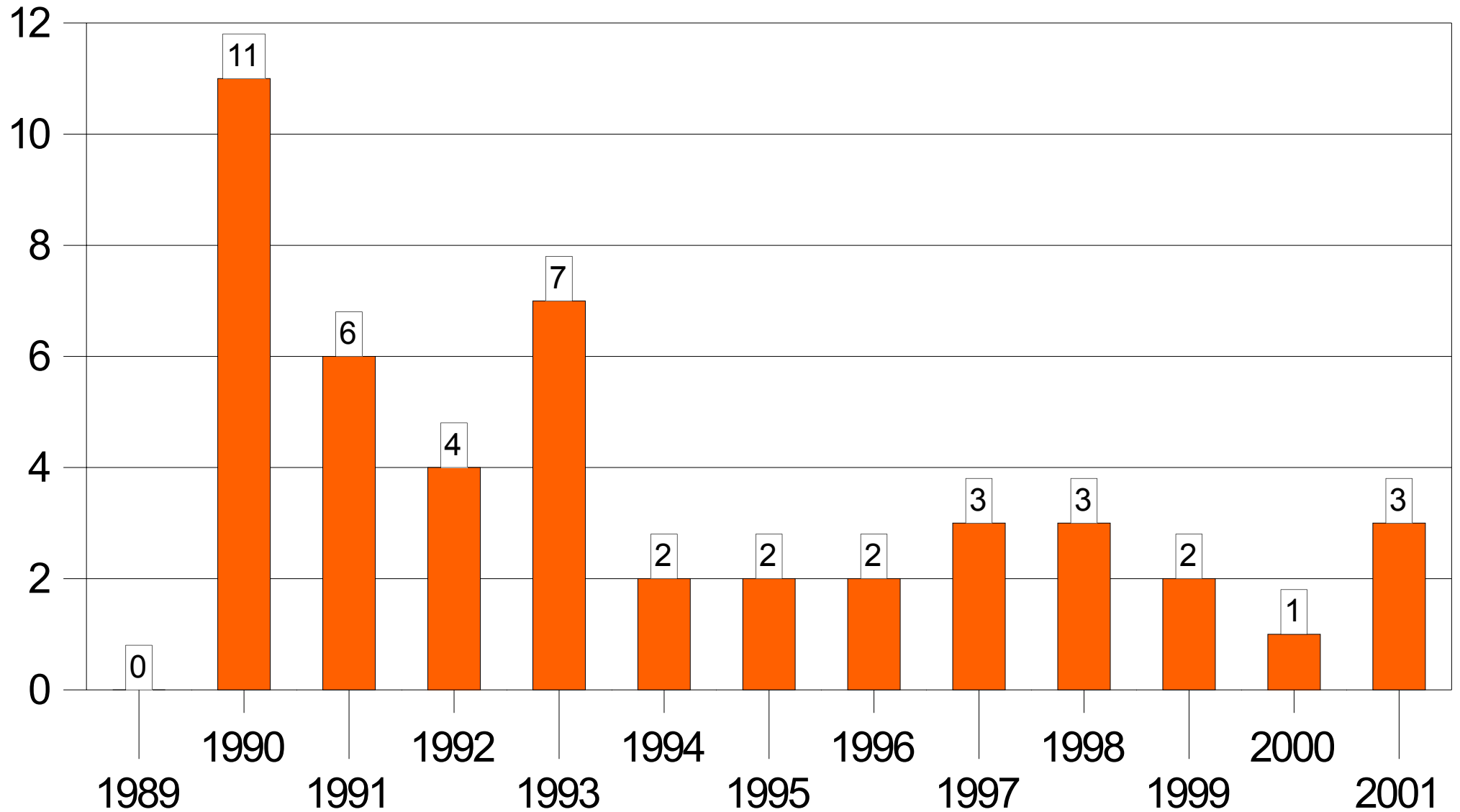

Einsatzstatistik der DLRG in Prerow

Geborgene Personen

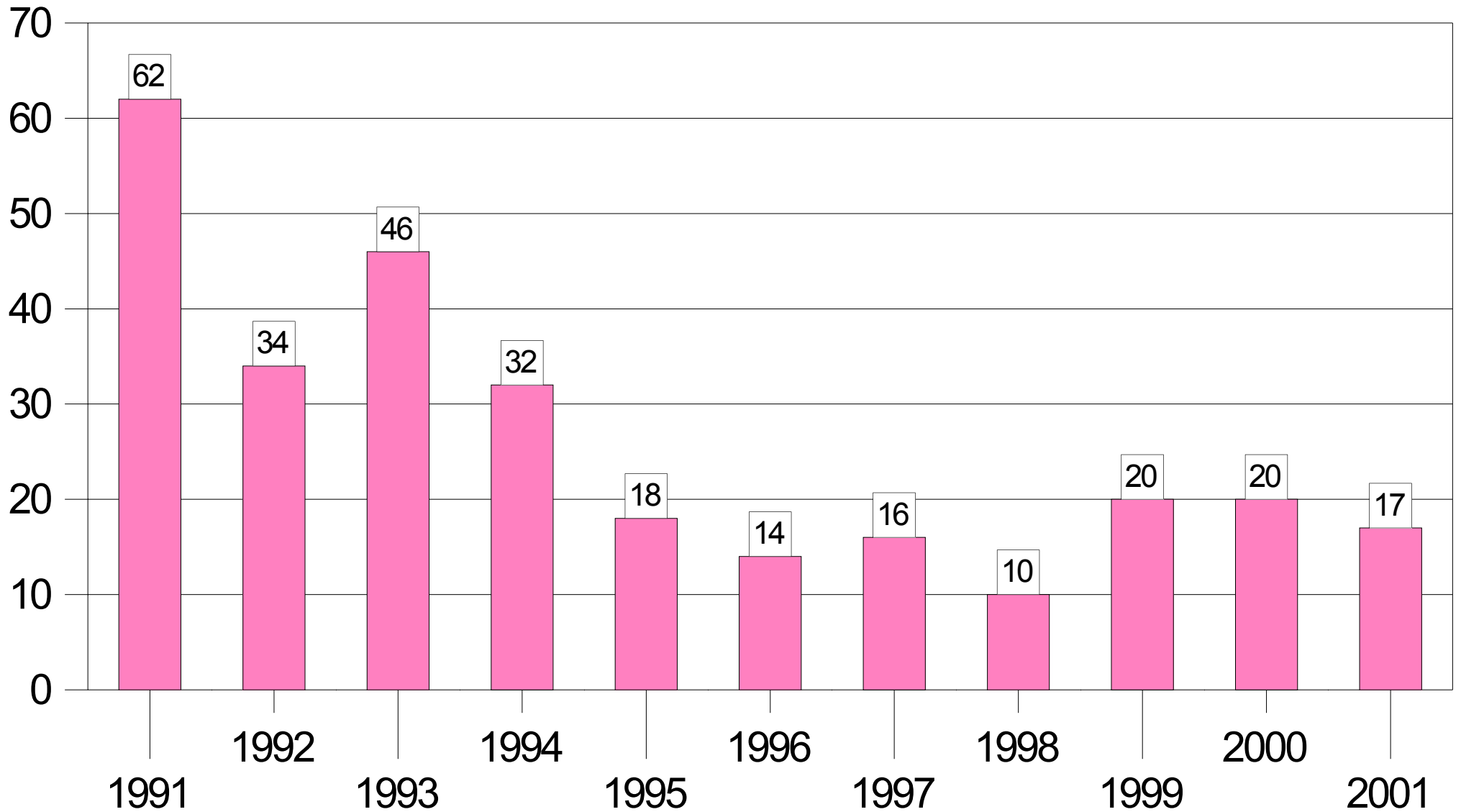

DLRG OG Prerow e. V.

Saisonauswertung 2001



■ Einsatzstatistik 2001

12.213 Wachstunden

75 eingesetzte Rettungsschwimmer

18,1 Tage mittlere Einsatzdauer

28,3 Jahre Durchschnittsalter

6,6 Jahre durchschnittliches Dienstalder in Prerow

Einsatzstatistik der DLRG in Prerow

Pro Jahr eingesetzte Rettungsschwimmer

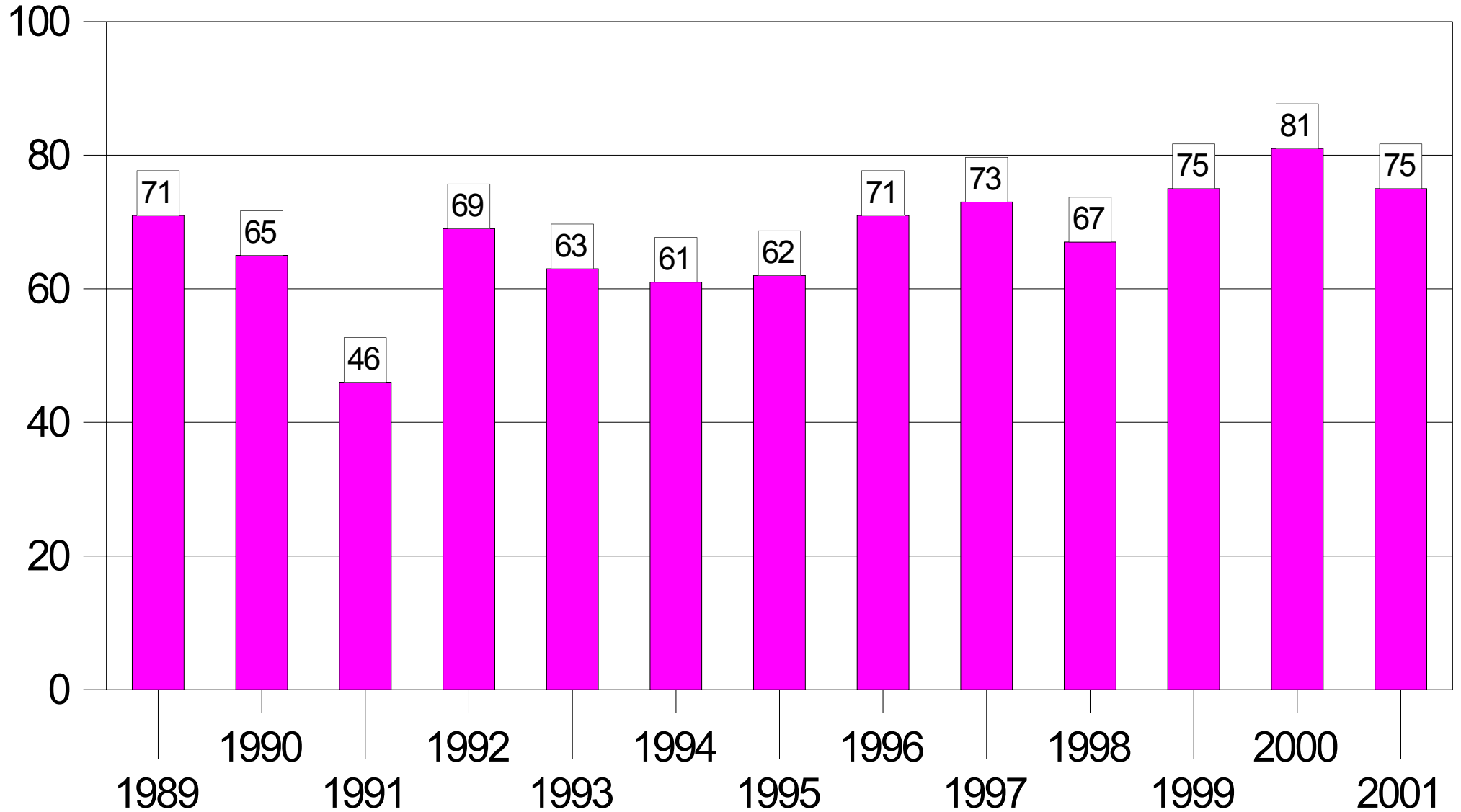

Einsatzstatistik der DLRG in Prerow

Durchschnittliche Einsatzdauer der Rettungsschwimmer in Tagen

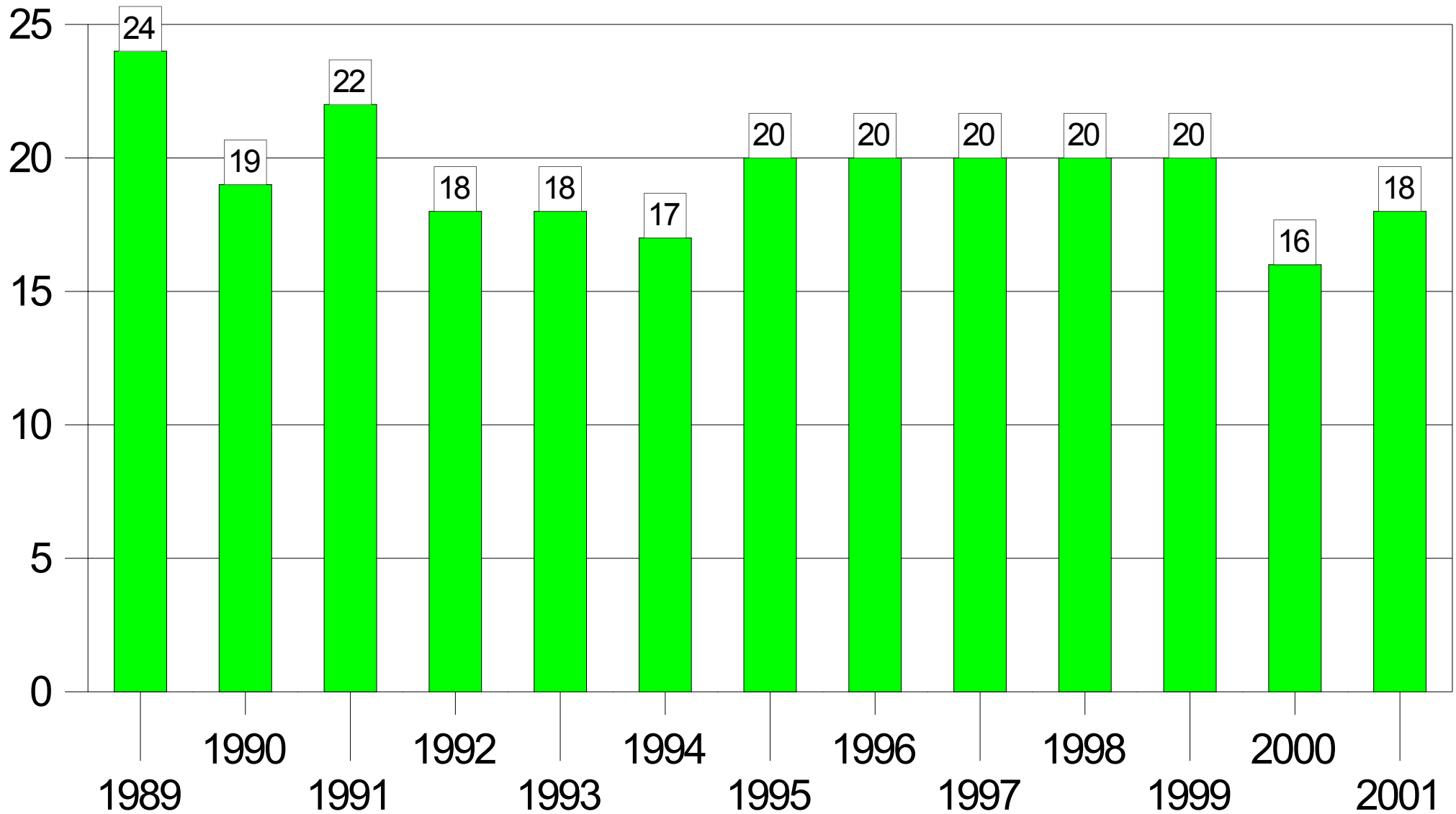

Einsatzstatistik der DLRG in Prerow

Durchschnittsalter der Rettungsschwimmer

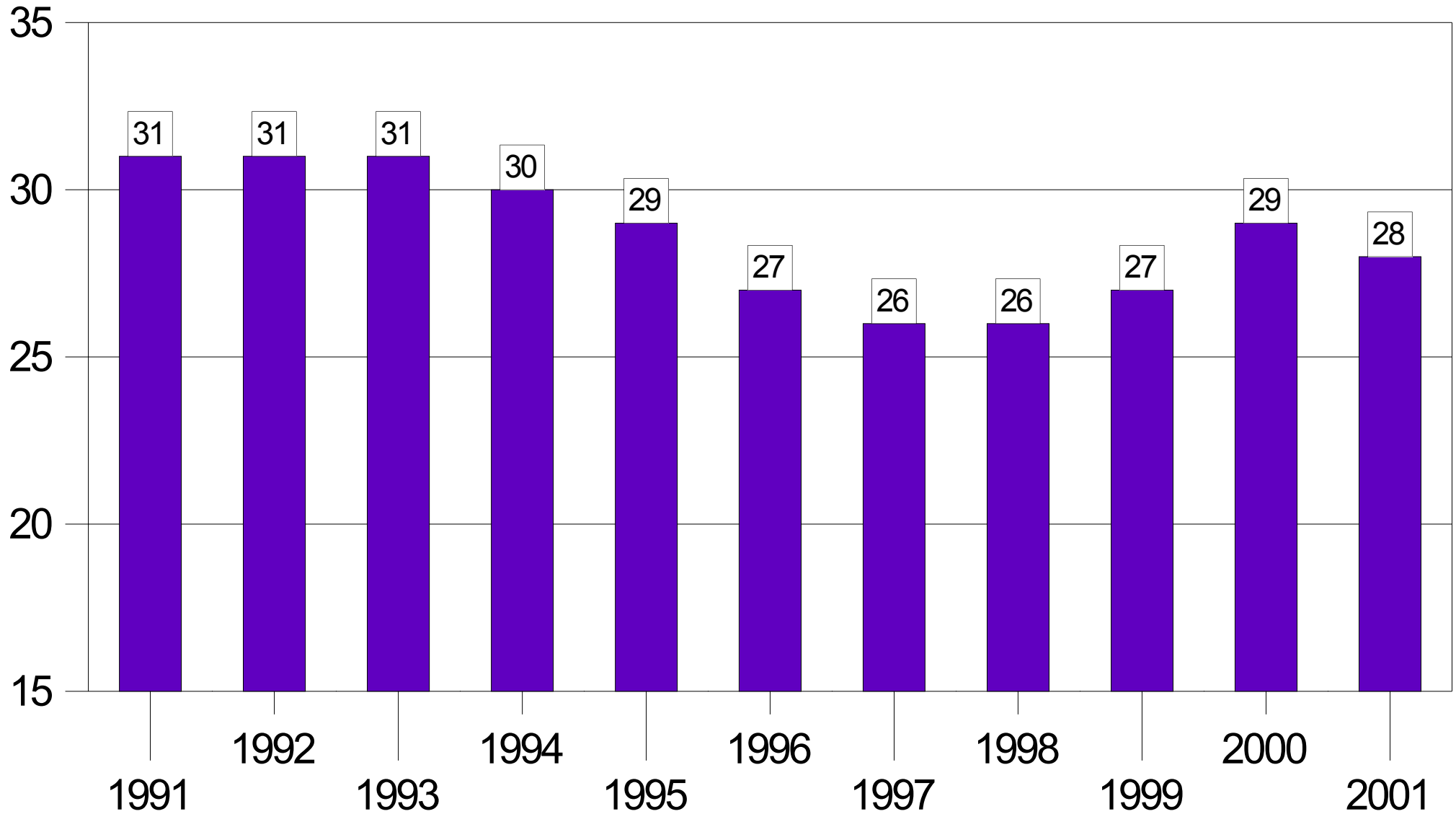

Einsatzstatistik der DLRG in Prerow

Altersstruktur der Rettungsschwimmer

Durchschnittliches Alter 28,3 Jahre

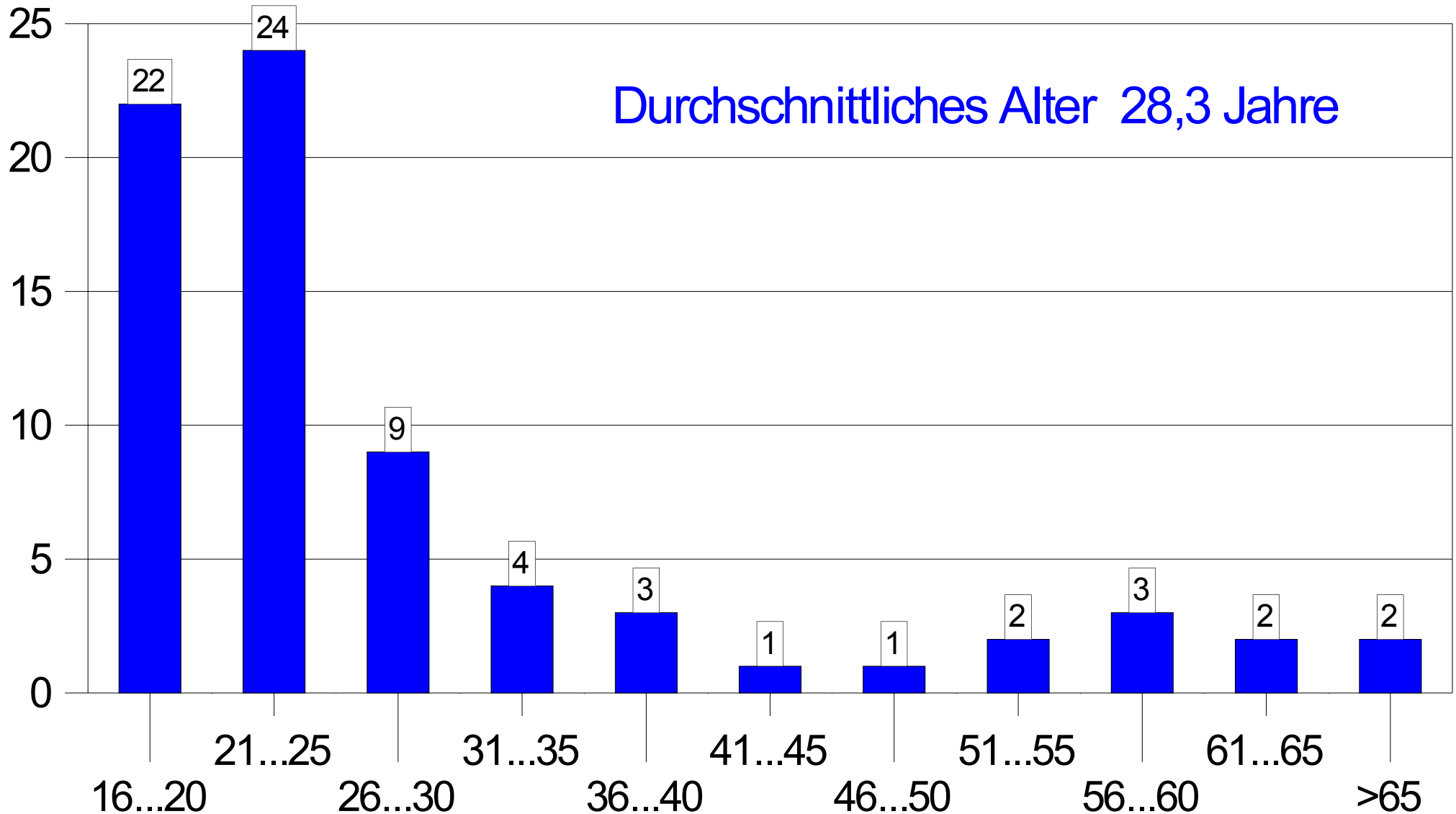

Einsatzstatistik der DLRG in Prerow

Dienstalter der Rettungsschwimmer

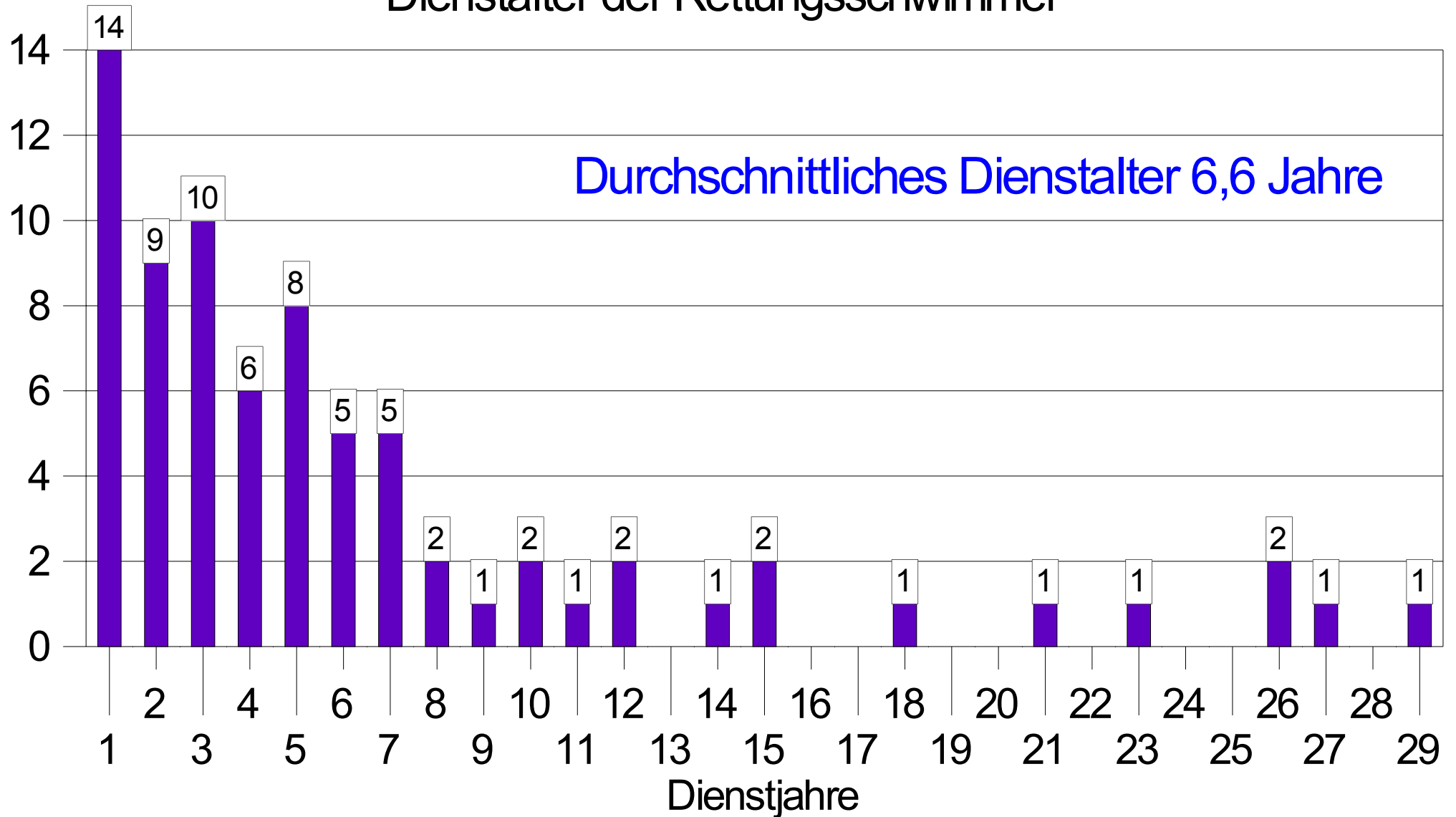

Einsatzstatistik der DLRG in Prerow

Einsatztage nach Dienstalter der Rettungsschwimmer

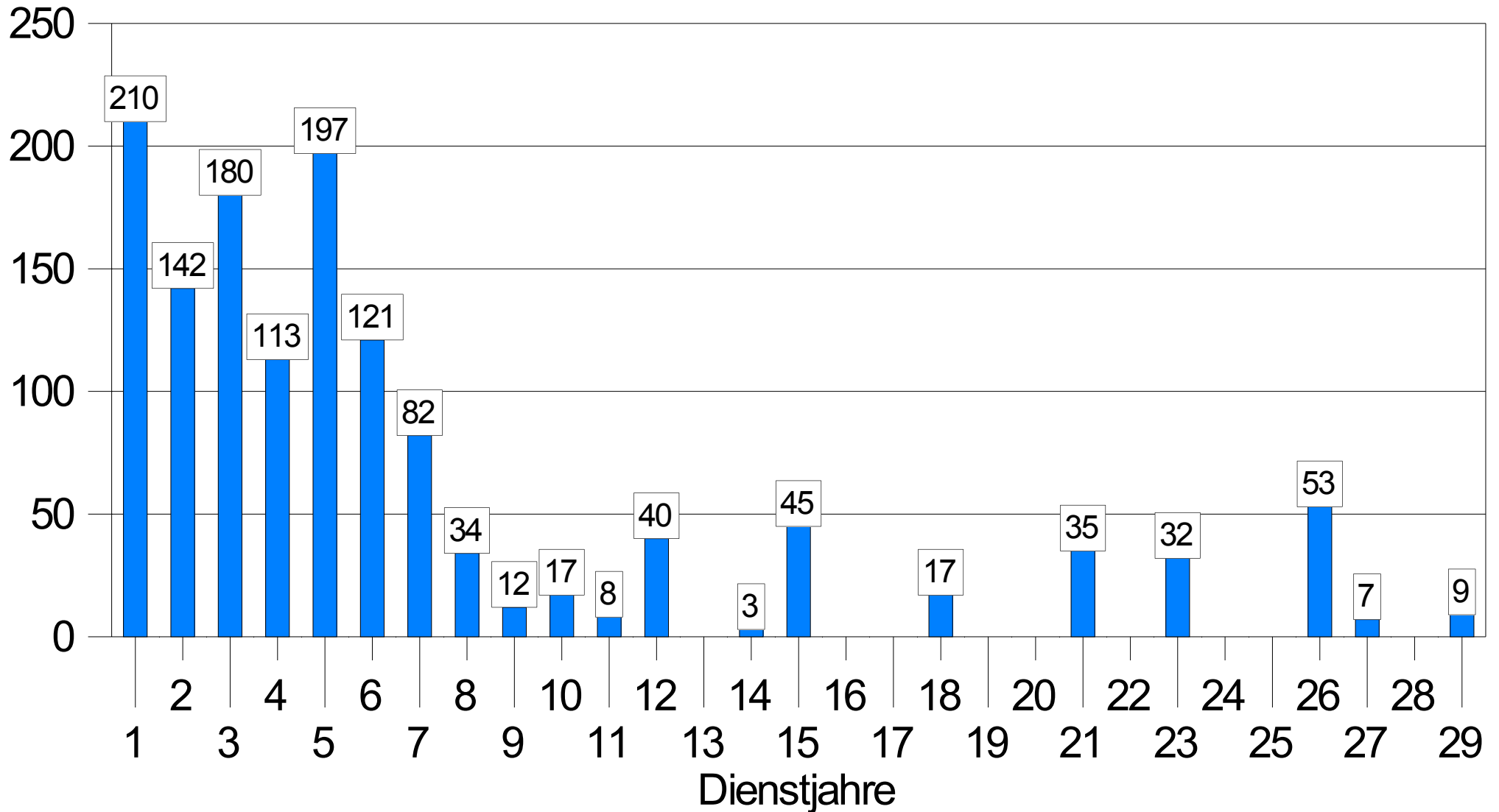

Einsatzstatistik der DLRG in Prerow

Herkunft der Rettungsschwimmer

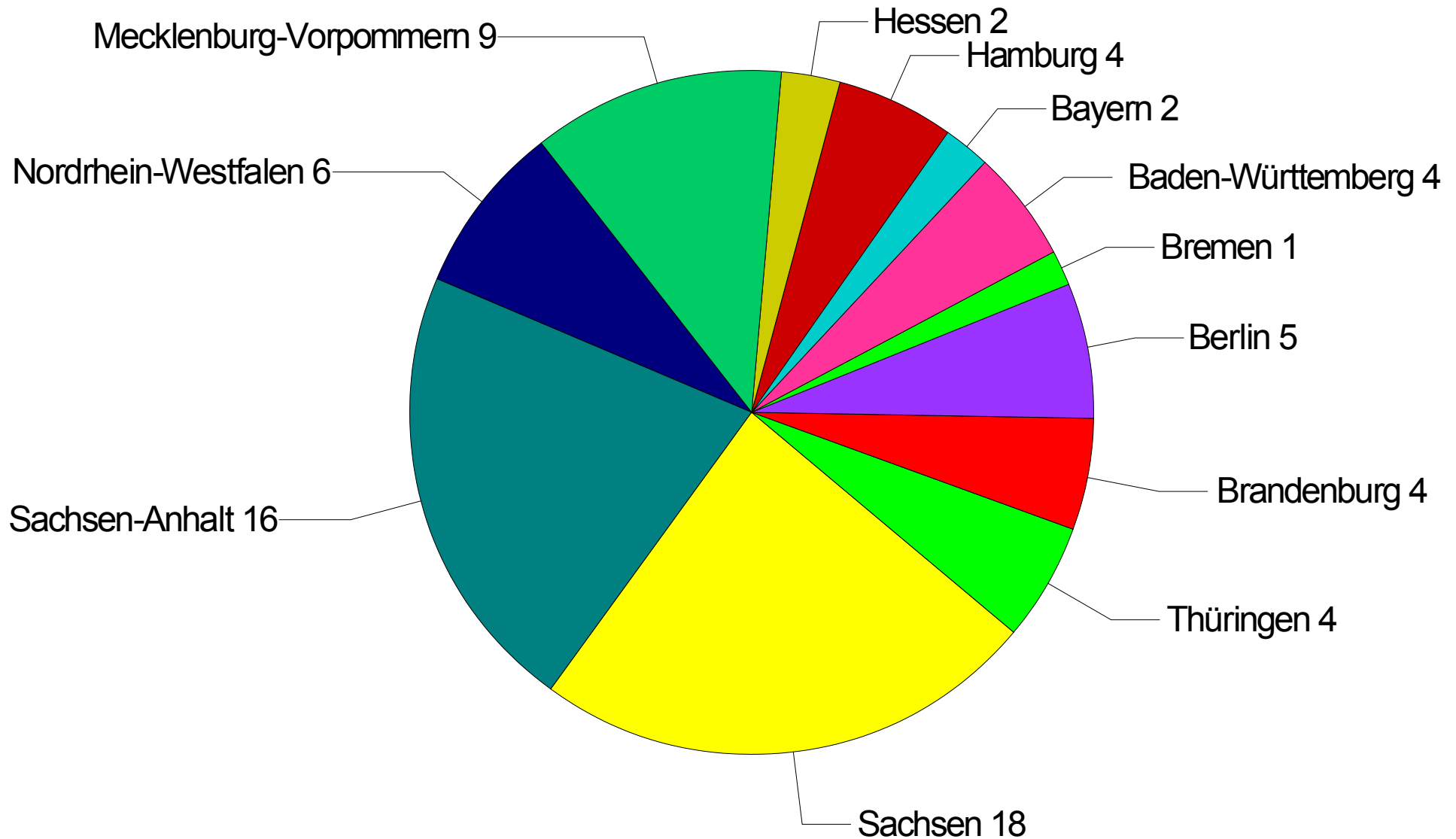

Einsatzstatistik der DLRG in Prerow

Einsatztage nach Herkunft der Rettungsschwimmer

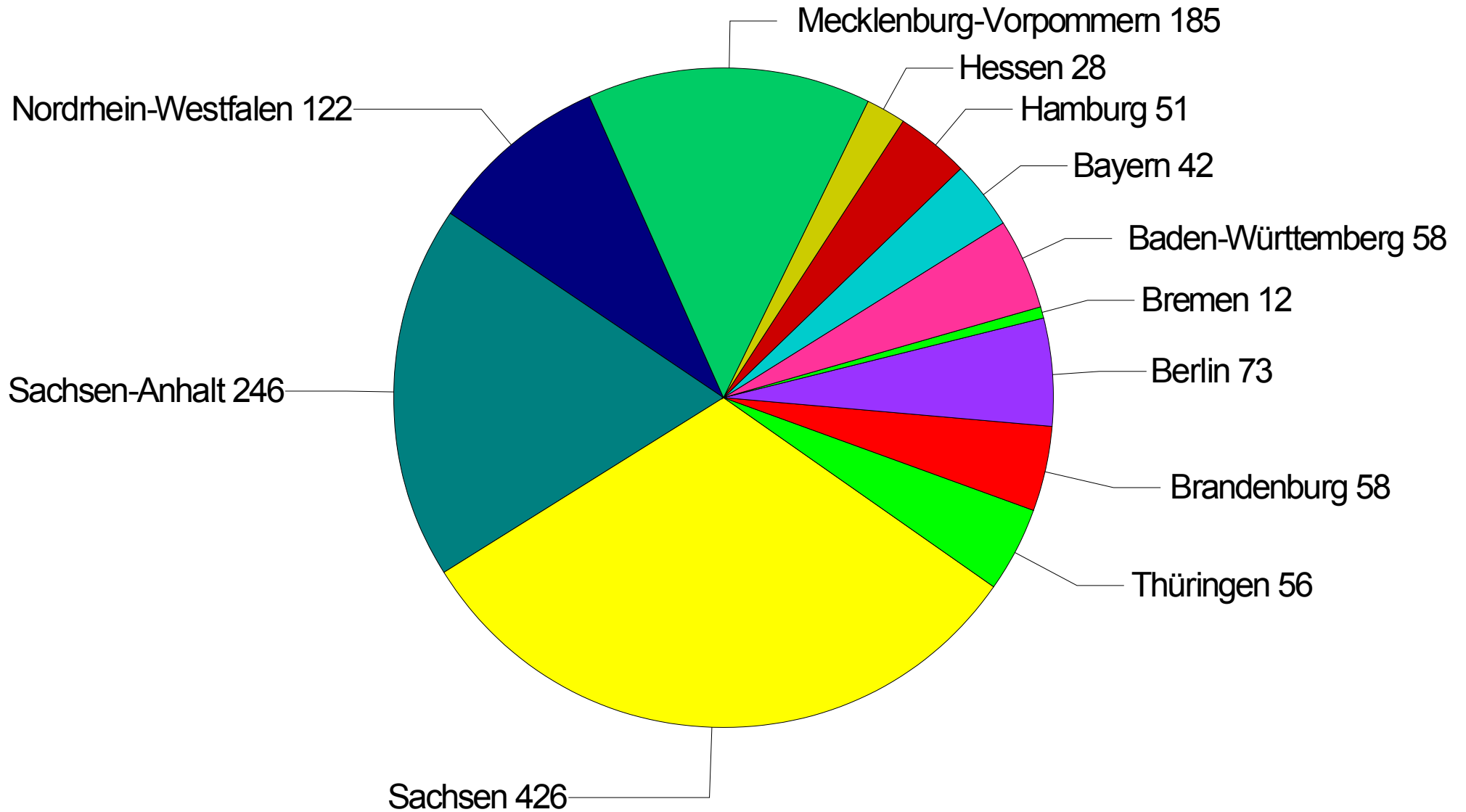

Anteil der Mitglieder der OG Prerow in der Saison 2001

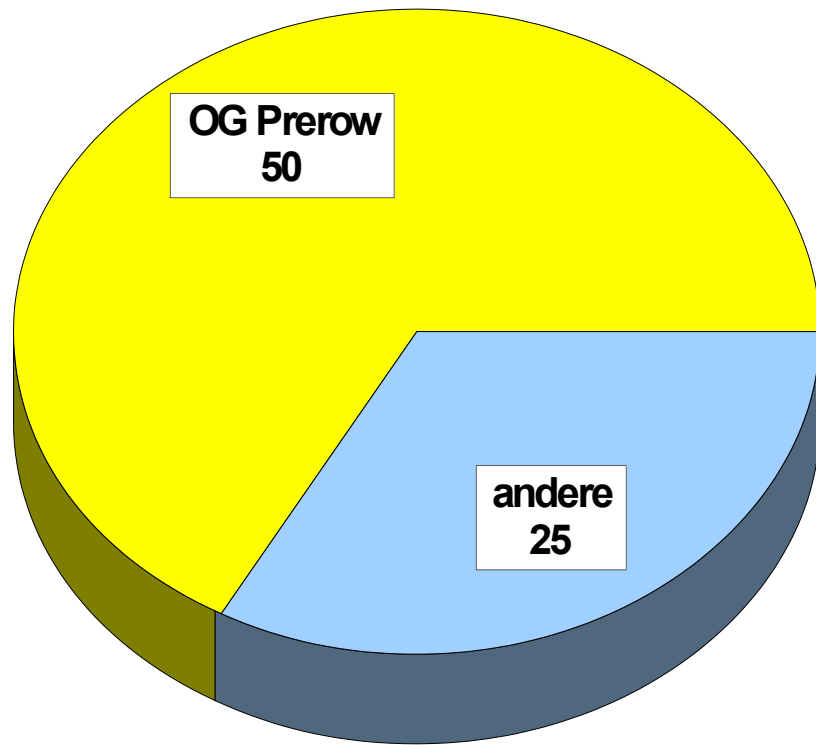

Rettungsschwimmer

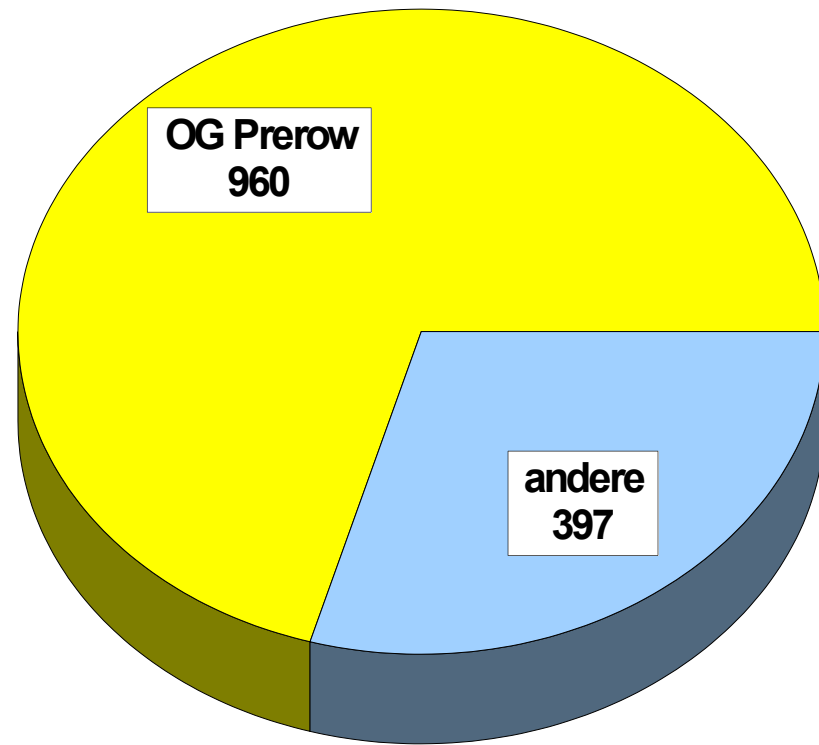

Einsatztage

Anteil der Mitglieder der OG Prerow

in den Jahren 1991 bis 2001

